LDSV300-AP - LED - Steuerung 1-10V/Push -300VA

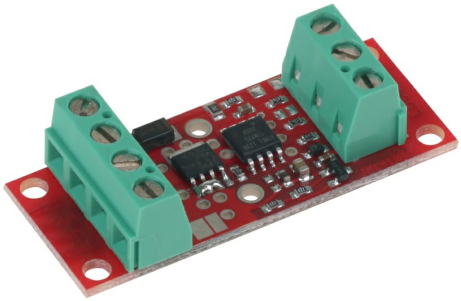

Zusätzliche Eigenschaften

Leistung 300 VA, Uin=12-24 VDC
Steuerung: 1-10 V und Push